

Morpho 簡介與安裝

林業試驗所 森林保護組 邱振財

MORPHO 簡介

Morpho 是什麼？

- 專為科學家設計，用來編輯 Metadata 的圖形化介面工具
- Java base 軟體
- 多國語言介面
 - 英文，繁體中文，法文，葡萄牙文，西班牙文，日文

Morpho 主畫面

- 目前使用者:** Cynthia (uid=Cynthia,o=forestry,dc=ecoinformatics,dc=org). Includes a dropdown menu for switching users and a "新增使用者" button.
- 狀態:** 尚未登入。 Includes a message: "如果你選擇不登入, 將只存取系統中'公開'的資料" and a login section with a password field and a "登入" button.
- 管理資料:** Includes buttons for "新增一個新的 資料集...", "開啟一個 已存在 的資料集", and "查詢 已存在的資料集".

The background features a large blue butterfly graphic and a grid of binary code. The status bar at the bottom right shows system icons and a "狀態列" label.

工具列

功能列

目前使用者區塊

網路狀態區塊

管理資料區塊

狀態列

目前使用者區塊

- 目前使用者:** Cynthia
- 帳號資訊:** (uid=Cynthia,o=forestry,dc=ecoinformatics,dc=org)
- 切換使用者:** Cynthia (dropdown menu)
- 新增使用者:** 新增使用者 (with a person icon)

Callouts point to these elements:

- 帳號資訊 (Account Information) points to the LDAP string.
- 使用者切換選單 (User Switching Menu) points to the dropdown menu.
- 建立新使用者 (Create New User) points to the '新增使用者' button.

網路連結狀態區塊

狀態： 尚未登入

如果你選擇不登入，將只存取系統中"公開"的資料

以目前使用者登入系統：

密碼： 登入

狀態： 已登入

你已經登入系統，你可以存取系統中你擁有特別權限的檔案。

登出系統

狀態列

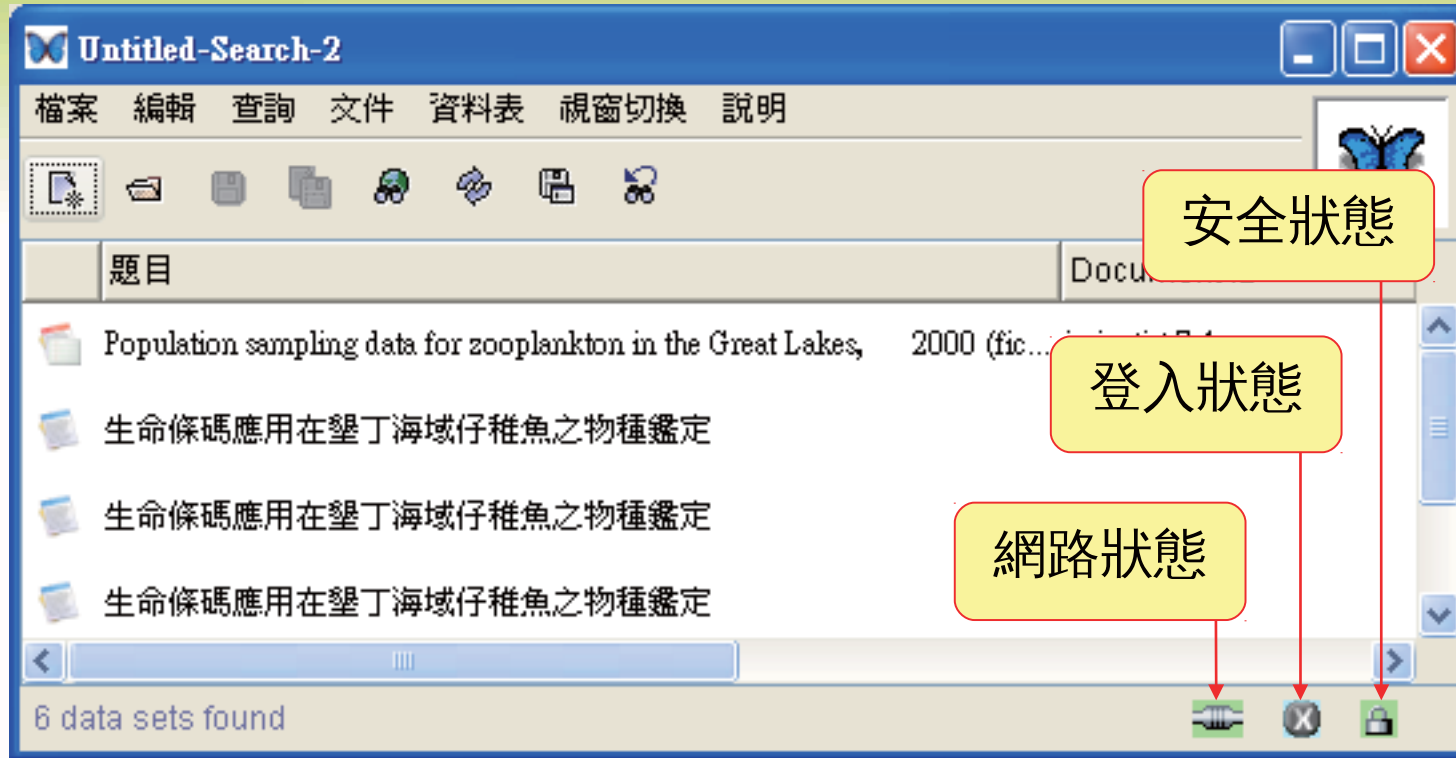

網路狀態說明

- 網路連結

已與網路系統 Metacat 連結

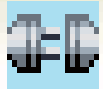

未與網路系統 Metacat 連結

- 登入狀態

使用者已登入網路認證系統

使用者未登入網路認證系統

- 安全狀態

使用安全性加密連結

未使用安全性加密連結

管理資料區塊

管理資料：

-  **新增**一個新的 資料集...
-  **開啓**一個 已存在 的資料集
-  **查詢**已存在的資料集

主功能列 - 檔案功能選單

主功能列 - 編輯功能選單

主功能列 - 查詢功能選單

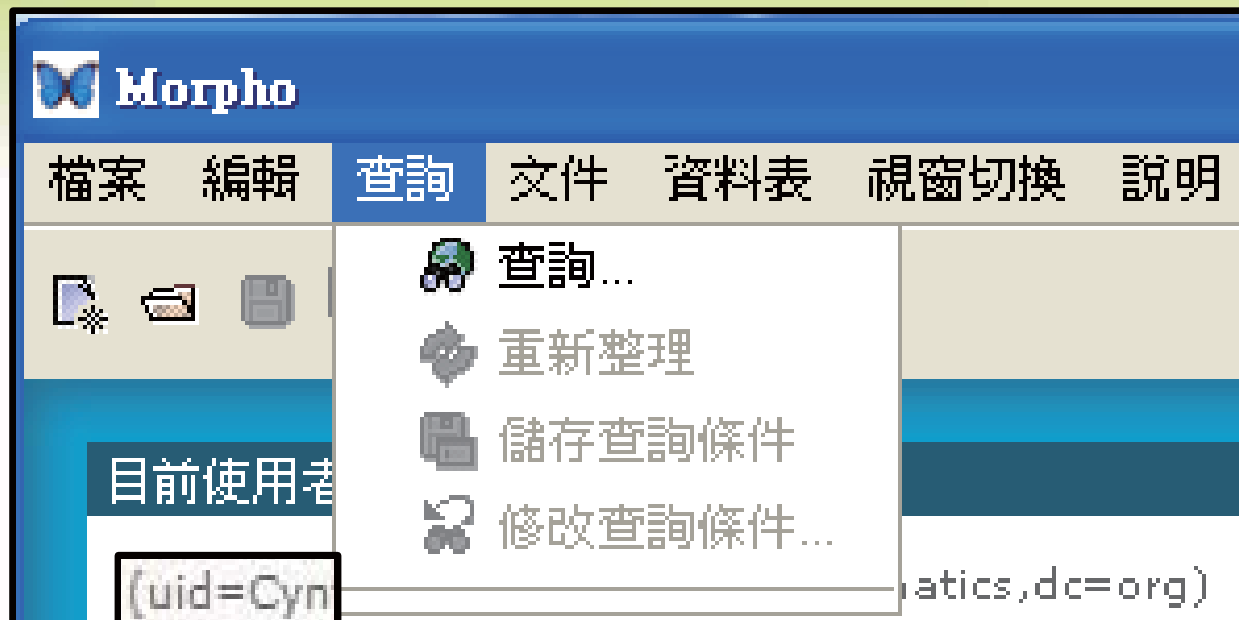

主功能列 - 文件功能選單

主功能列 - 資料表功能選單

- 新增/匯入資料表
- 置換目前的資料
- 刪除目前的資料表
- 編輯資料的存取權限
- 匯入其他資料
- 匯出資料
- 轉換資料為表格形式
- 以選定的欄位排序
- 在選定的列之後插入一列 Ctrl+I
- 在選定的列之前插入一列
- 刪除所選的列
- 在選定的欄位之後插入一欄
- 在選定的欄位之前插入一欄
- 刪除所選的欄位
- 編輯欄位的屬性內容
- 匯入微軟Access資料庫...

The interface also shows the following information on the left side:

- 目前使用者: Cyn (uid=Cynthia,o=fores)
- 切換使用者: 新增使用者
- 狀態: 尚未登入
- 如果你選擇不登入, 將只存...
- 以目前使用者登入系統
- 密碼:
- 管理資料: 新增一個新的資料

主功能列 - 視窗切換功能選單

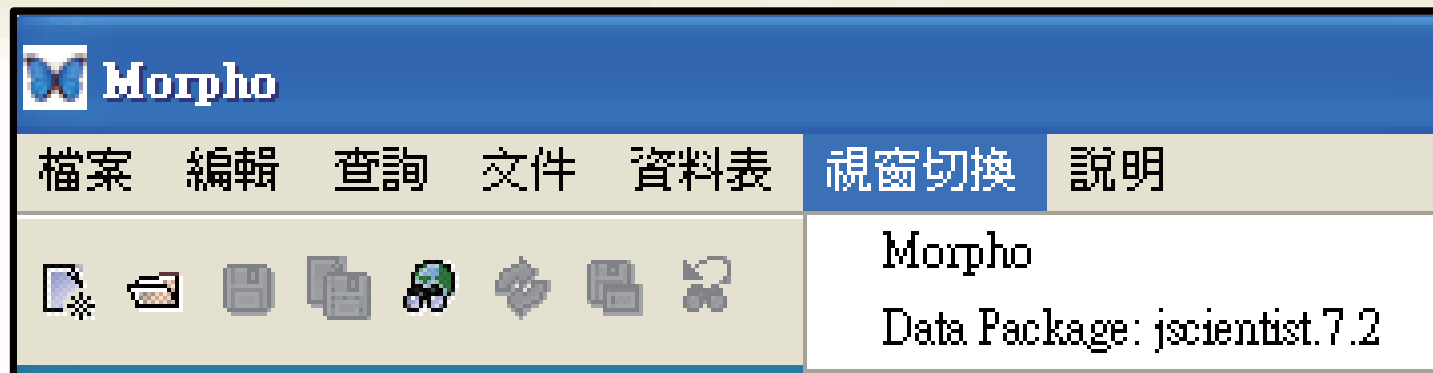

主功能列 - 說明功能列

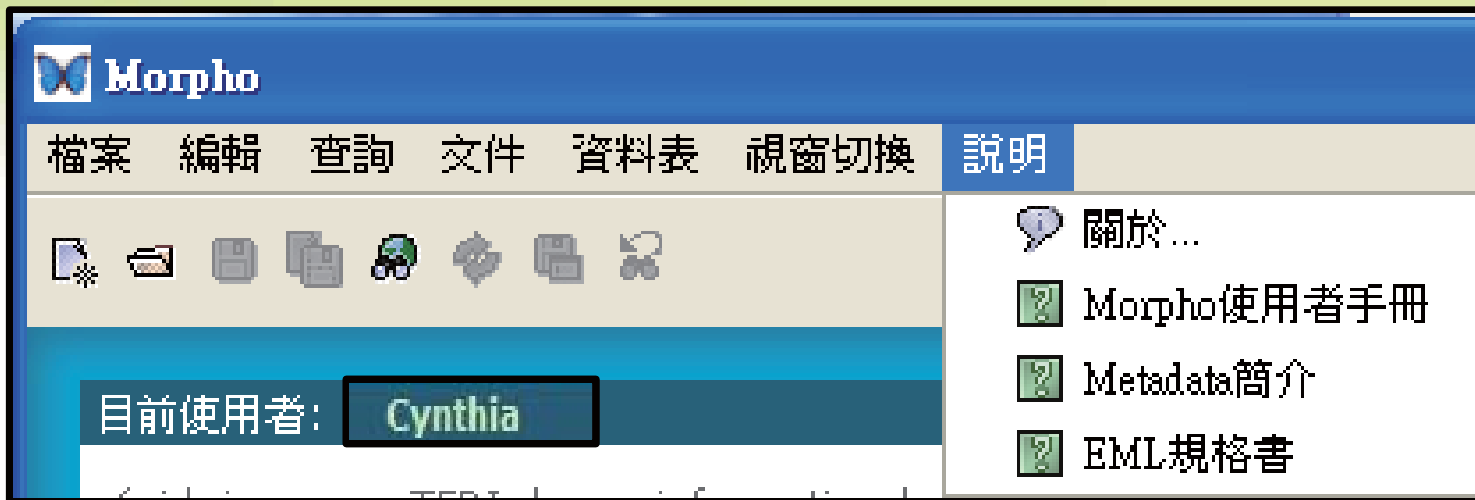

英文版 Morpho User Guide:

<C:\Program Files\morpho-1.9.1\docs\user\late\MorphoUserGuide.pdf>

工具列

按鈕

說明

【新增資料集】，按此鈕會開啟新增資料集精靈，並逐步引導使用者建立資料集。

【開啟...】，按此鈕可開啟一份已存在的資料集。

【儲存...】，按此鈕可將完成編輯的資料集儲存在本機或網路伺服器。

【複製後儲存】，此功能提供使用者複製一份資料集作為樣版來建立類似的研究資料 metadata。

【查詢...】點選此按鈕開啟資料查詢，可查詢本機或網路伺服器上的資料集。

查詢功能按鈕，分別為【重新整理】、【儲存查詢條件】、【修改查詢條件】。

MORPHO 安裝

系統需求

- 最少 256 MB 記憶體
- CPU 運作速度最少 700 MHz
- 具備 java 1.6 或更高版本

安裝 Java 1.6

- 方式一

- 從 java 網站下載 Java SE 6 / 7 之 JRE 版本進行安裝

- (

- <http://www.oracle.com/technetwork/java/javase/downloads/index.htm>

-)

- 方式二

- 直接點選光碟 jre-6u26-windows-i586-s.exe 進行安裝

安裝 Morpho (1/9)

- 直接點選光碟 morpho-1.9.1.exe 進入安裝程序

安裝 Morpho (2/9)

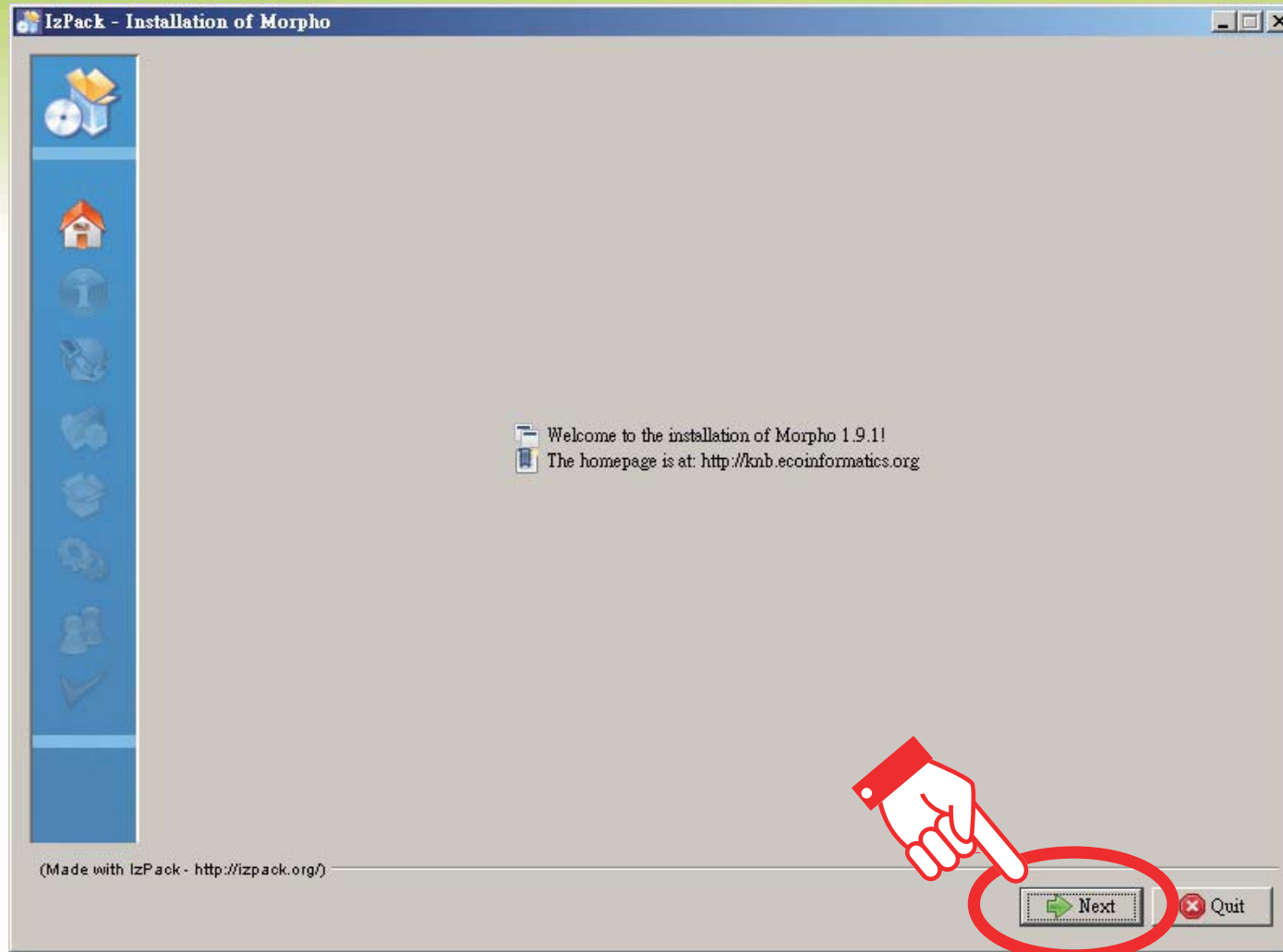

安裝 Morpho (3/9)

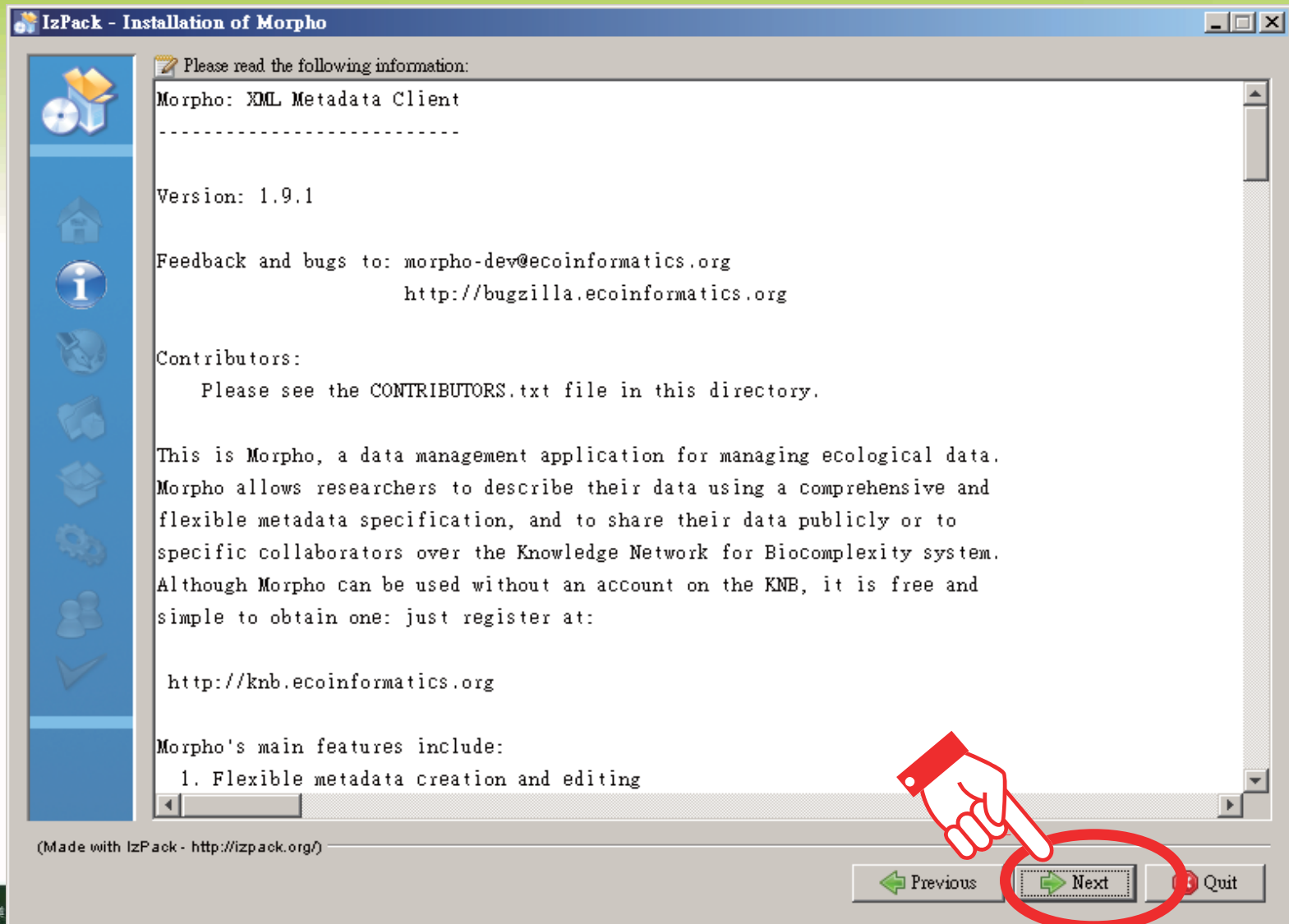

安裝 Morpho (4/9)

安裝 Morpho (5/9)

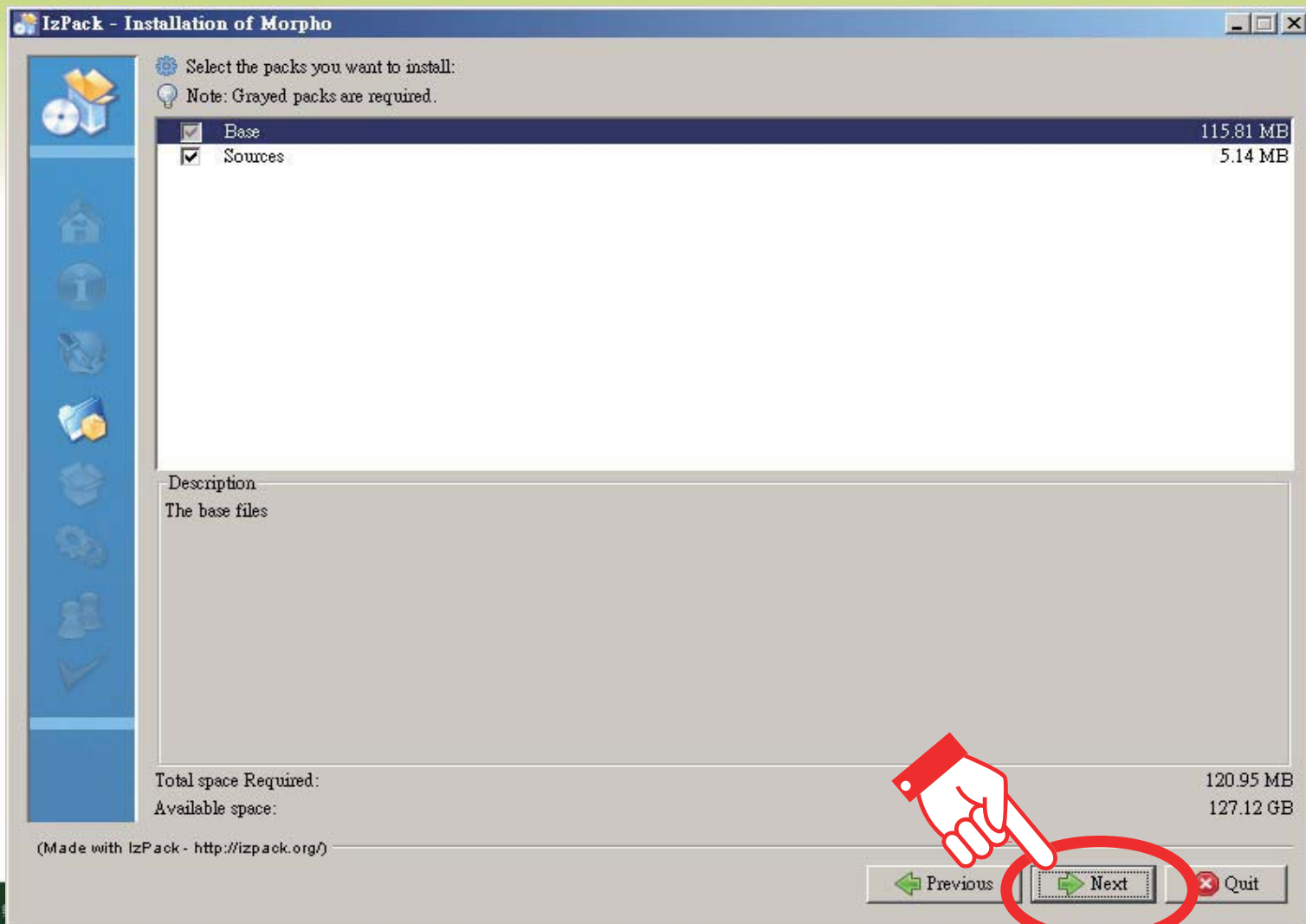

安裝 Morpho (6/9)

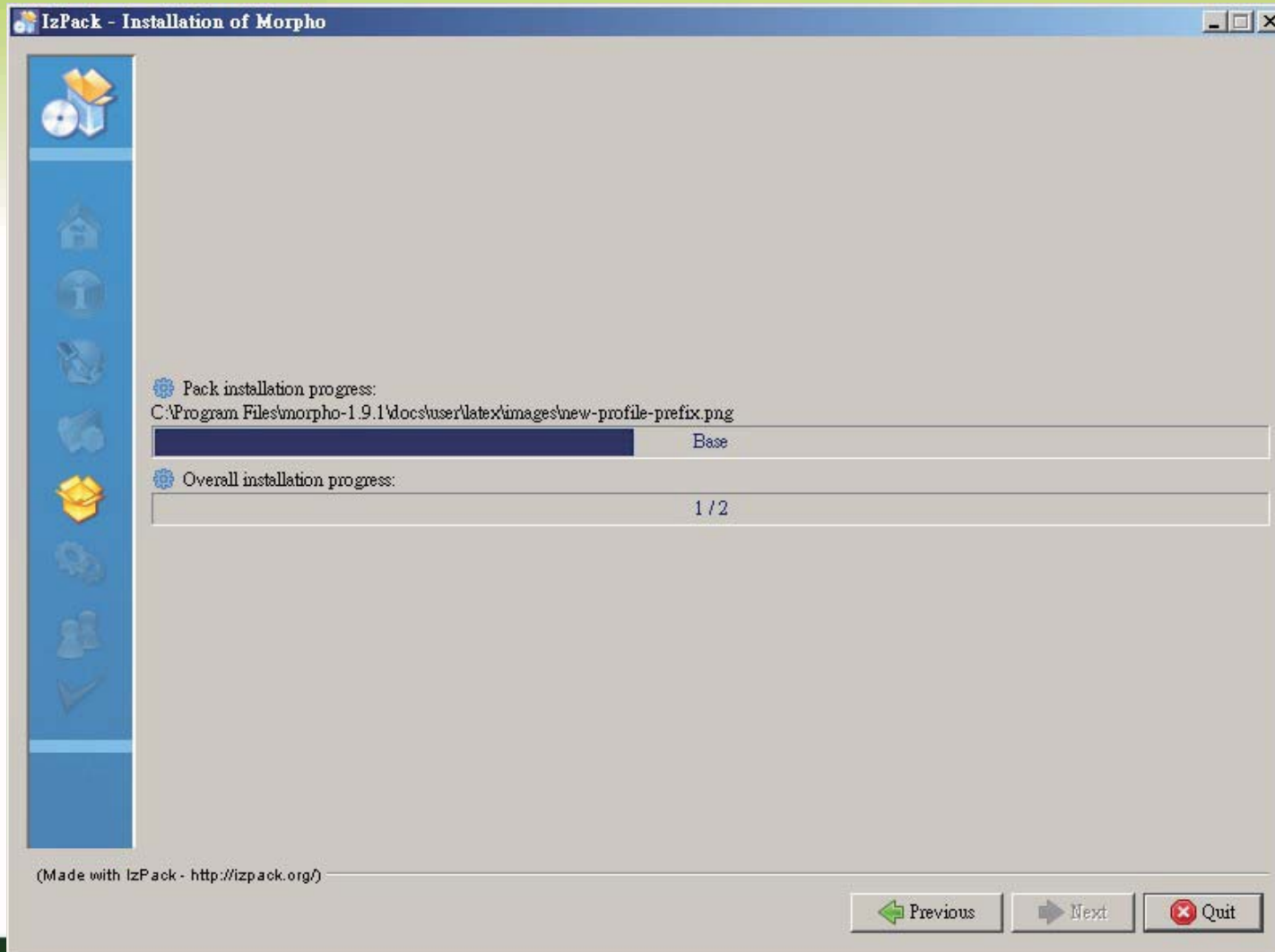

安裝 Morpho (7/9)

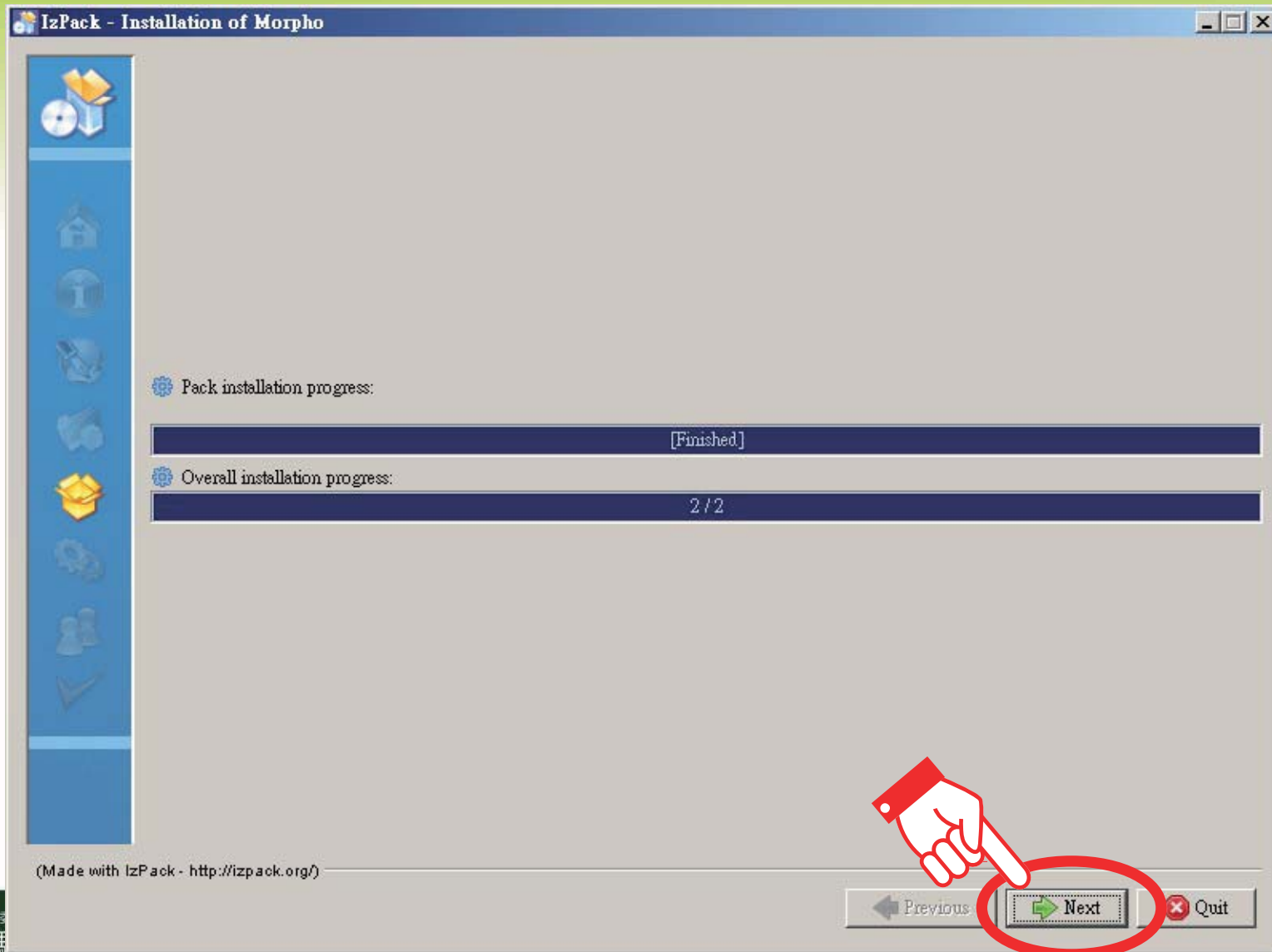

安裝 Morpho (8/9)

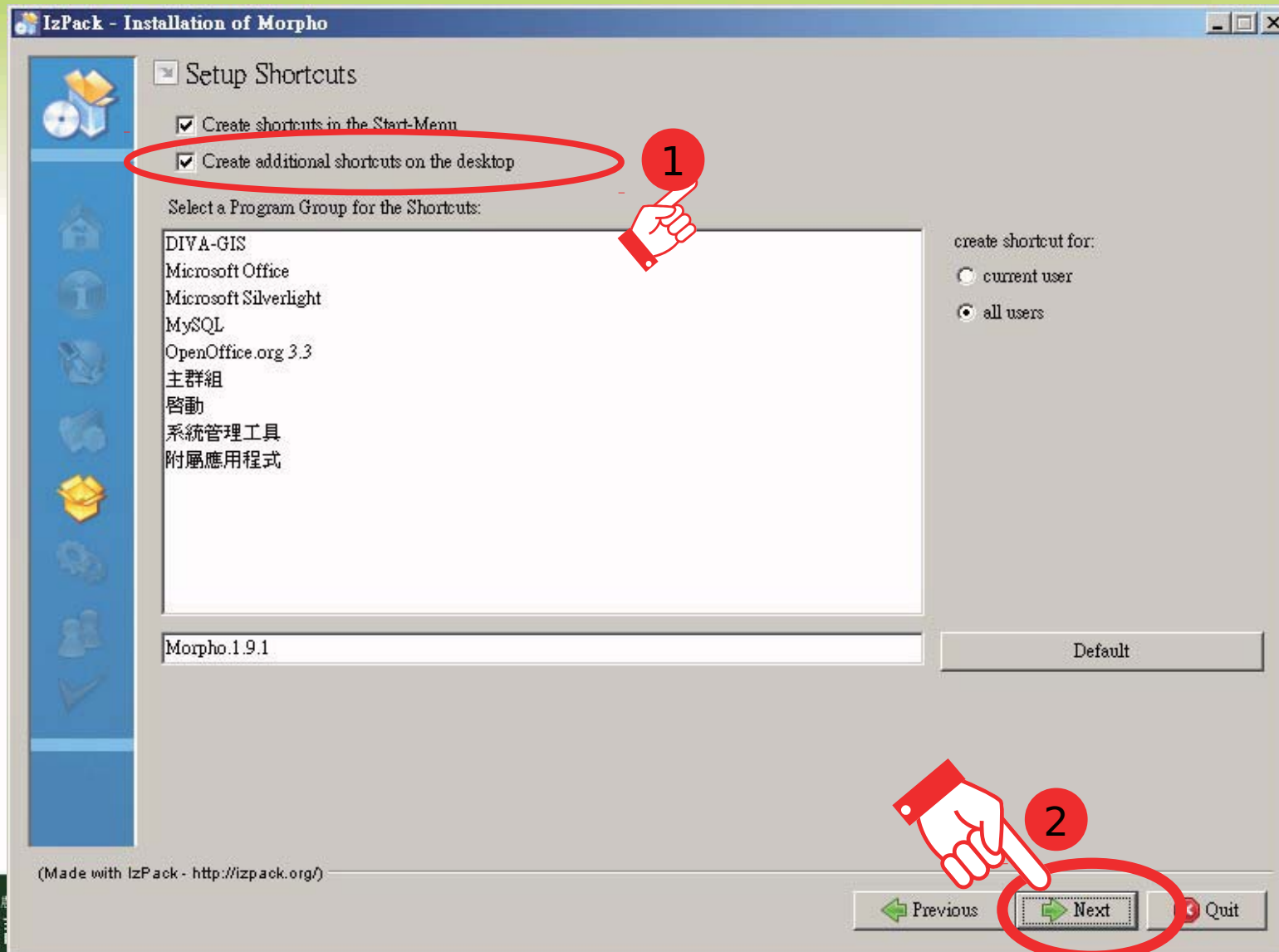

安裝 Morpho (9/9)

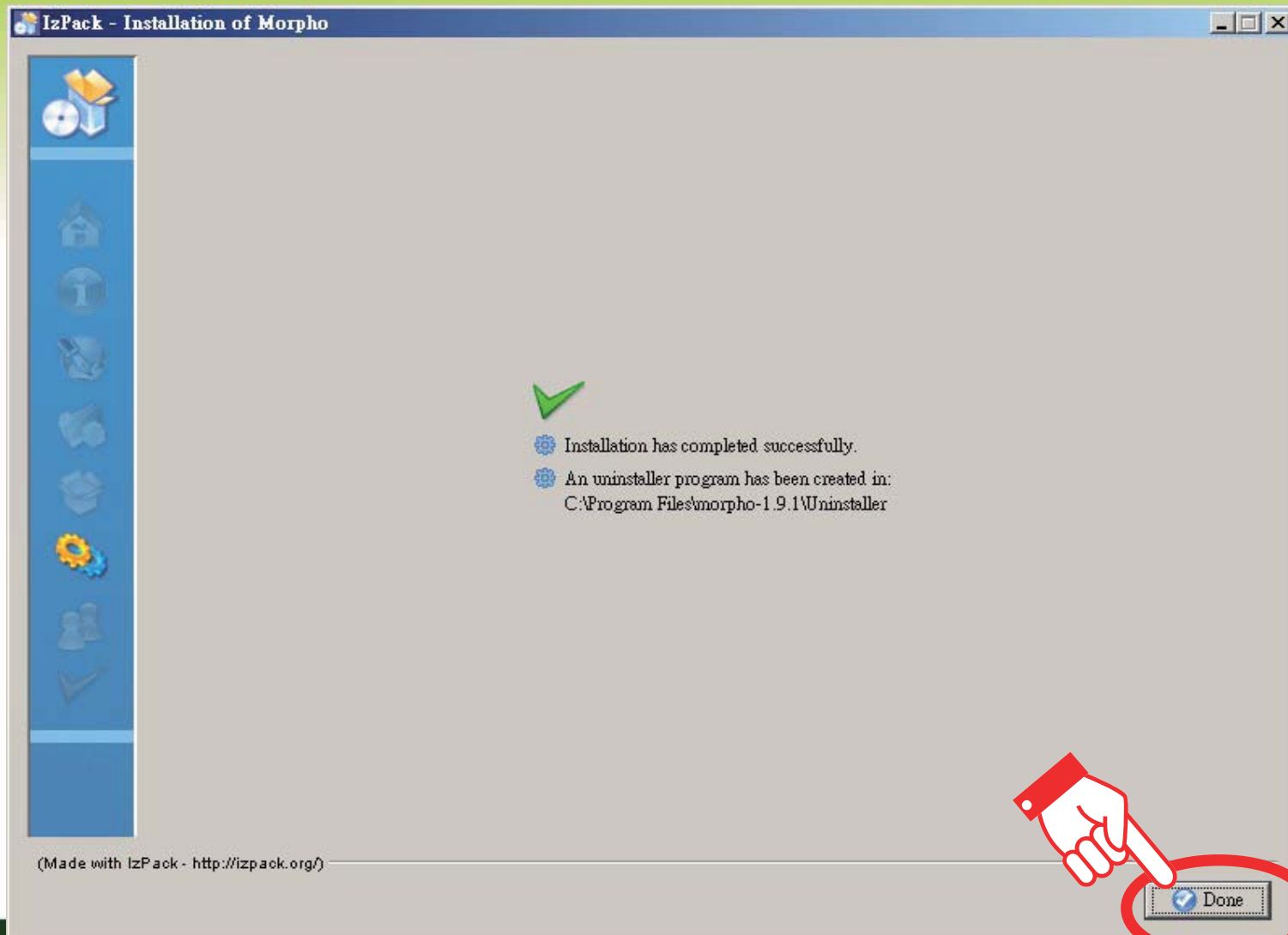

執行 MORPHO

修改 Morpho 執行權限

- 在 Windows Vista 、 Windows 7 平台上
必須 " 以系統管理員身份執行 " ，部份功能
才能完整展現
 - 增加地理位置至地理資訊清單功能

修改 Morpho 執行權限

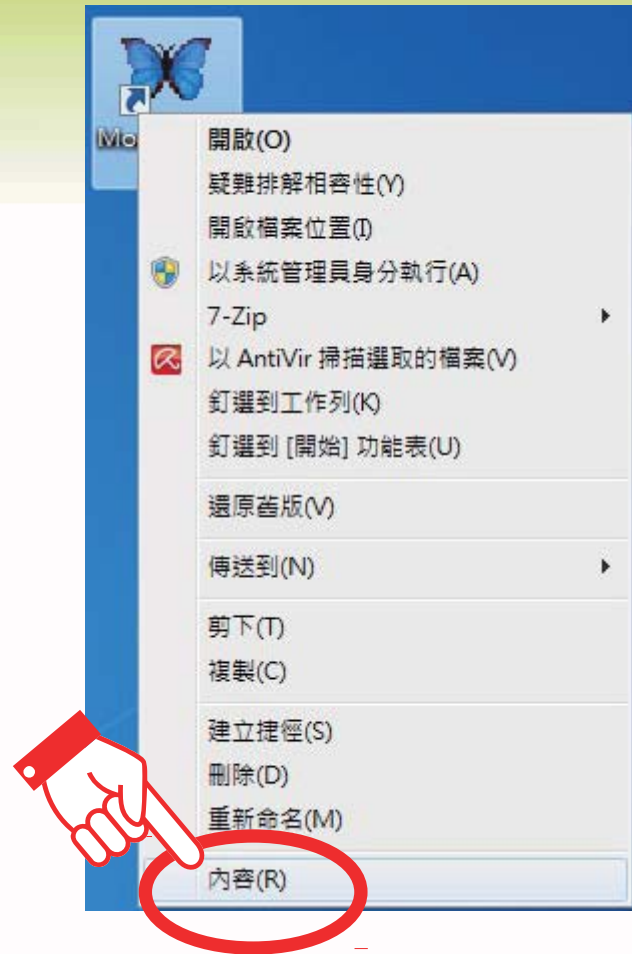

修改 Morpho 執行權限

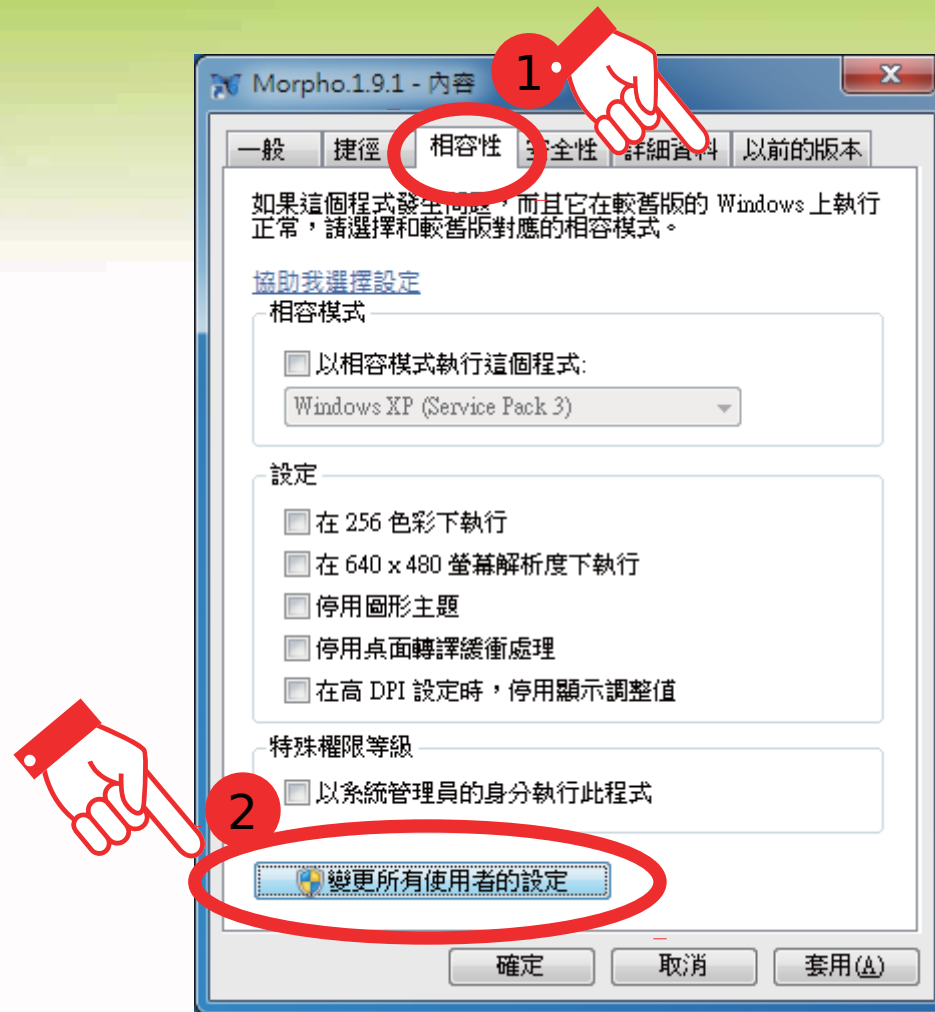

修改 Morpho 執行權限

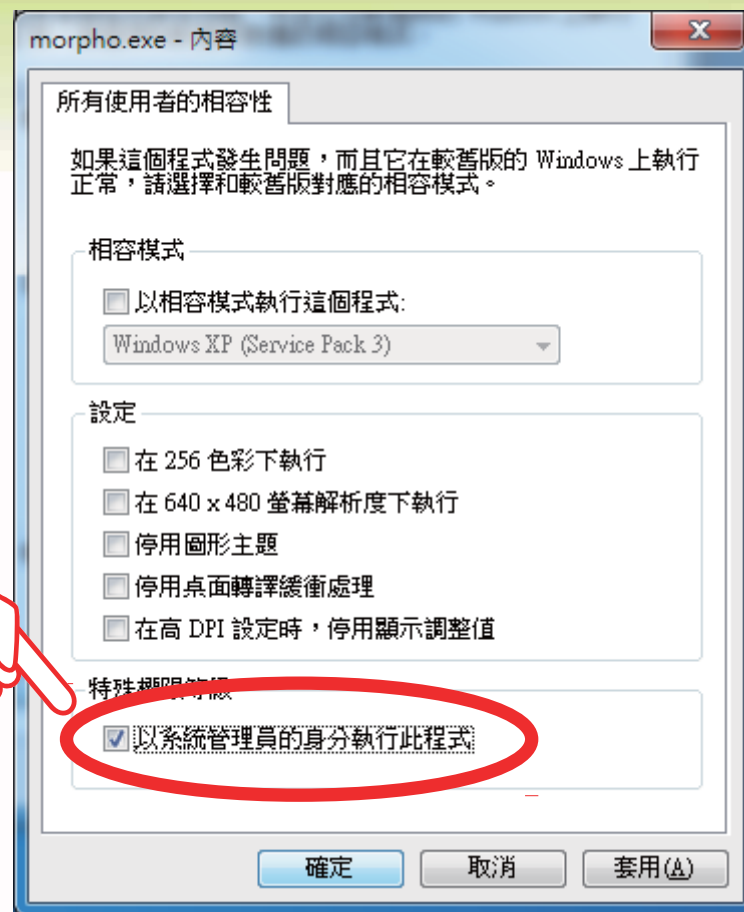

第一次執行 Morpho

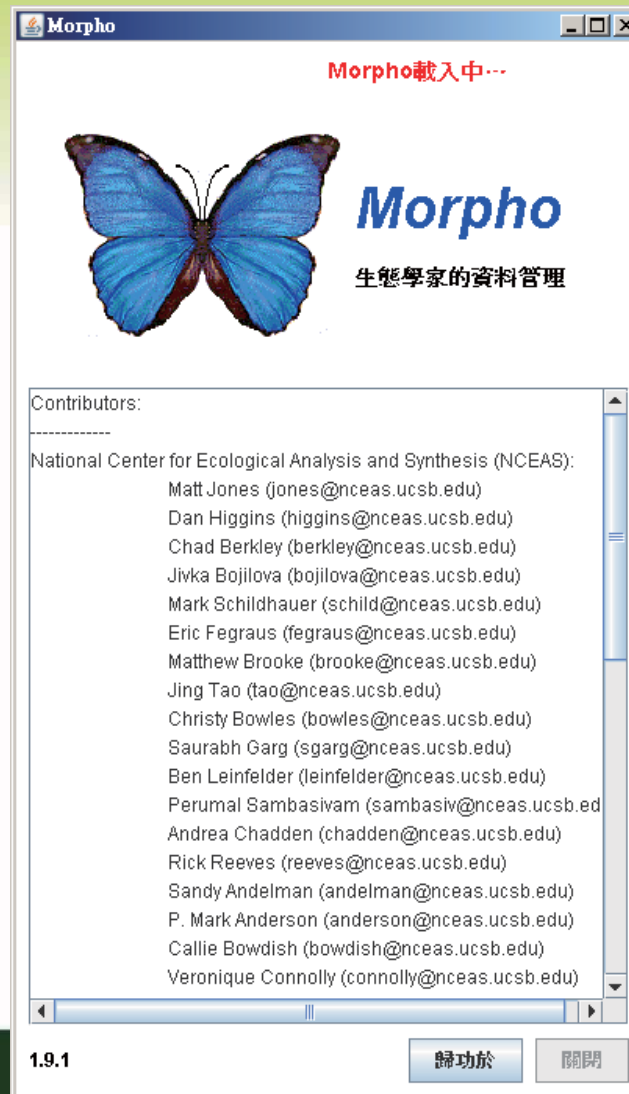
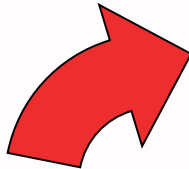

第一次執行 Morpho

- 建立帳號過程需選取組織名稱，但是因為預設沒有我們的組織名稱選項
 - 先建立一個空帳號後進入編輯系統
 - 從網路伺服器取得組織名稱後
 - 再建立自己的帳號

第一次執行 Morpho

- 建立空帳號 (1)

新增使用者

新增使用者

基本資訊

輸入使用者名稱，以及你的姓氏與名字。

1 輸入 "test"

使用者名稱: test
名字:
姓氏:

2

取消 < 上一步 下一步 >

第一次執行 Morpho - 建立空帳號 (2)

新增使用者

輸入你在系統上的帳號資訊。
假如你尚未有系統帳號，那麼請至：
<http://knb.ecoinformatics.org/>
這能讓你登入網路上的系統
(Metacat)，並且透過系統與其他的研
究人員合作分享。

系統帳號資訊

帳號: test

組織名稱: unaffiliated
NCEAS
LTER

重新整理: Refresh

取消 < 上一步 下一步 >

1 輸入 "test"

2

第一次執行 Morpho

- 建立空帳號 (3)

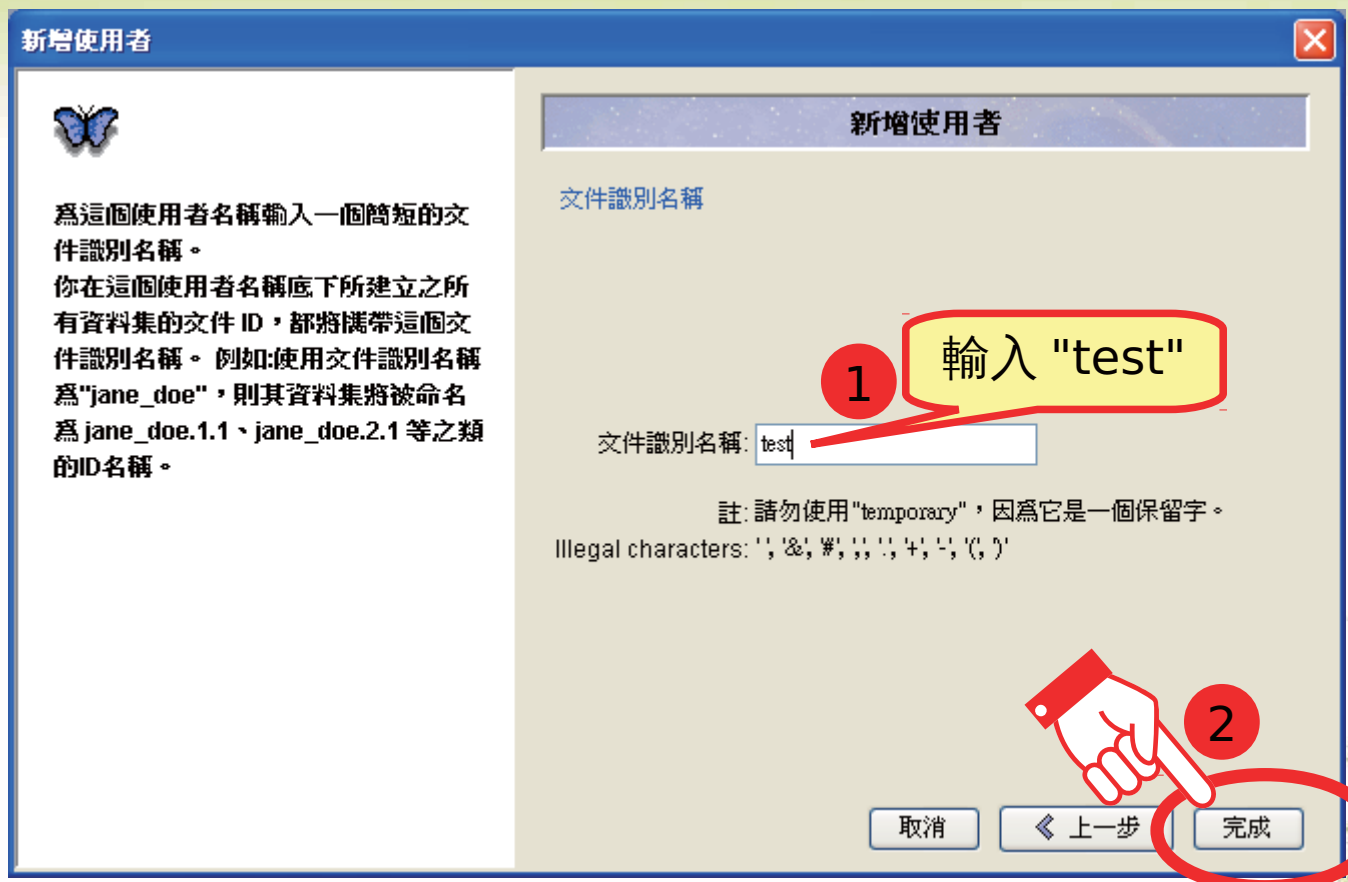

第一次執行 Morpho - 建立空帳號 (4)

登入系統

登入系統

請填入你的系統密碼以便登入

名稱 uid=test,o=unaffiliated,dc=ecoinformatics,dc=org

密碼

登入 登出 稍後登入

第一次執行 Morpho

- 修改伺服器位置 (1)

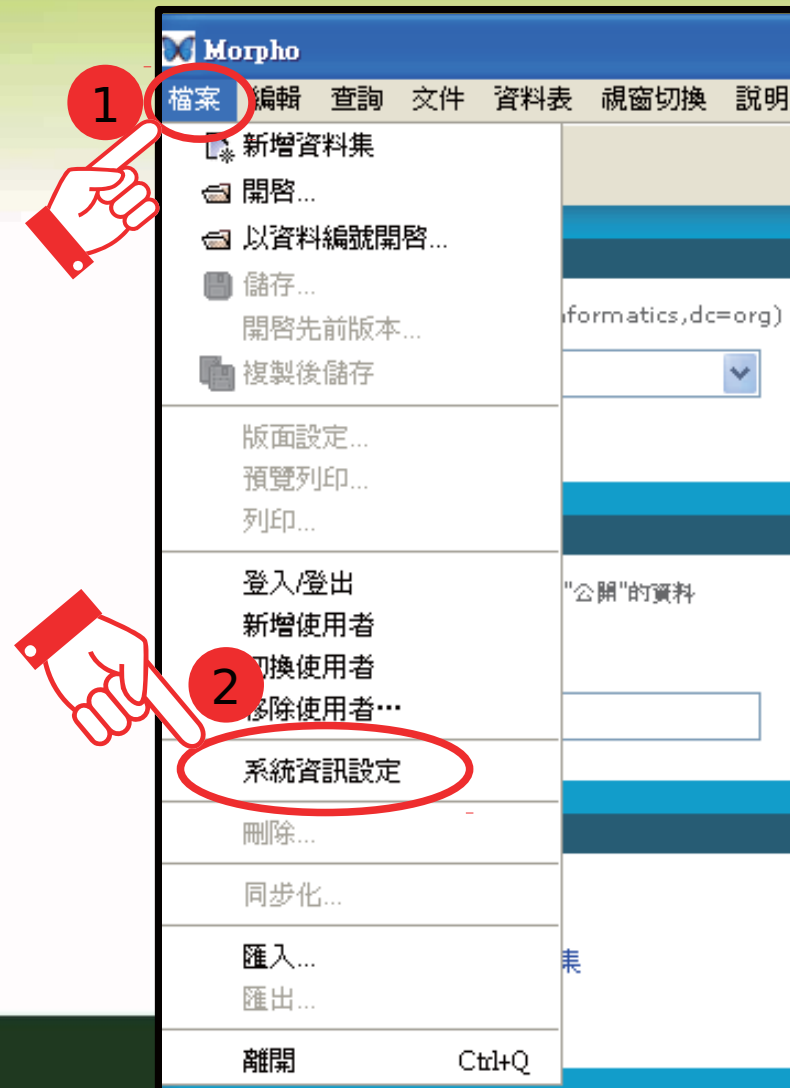

第一次執行 Morpho - 修改伺服器位置 (2)

1 偏好設定

<http://metacat.tcd.gov.tw/tcd/metacat>

系統主機位置

紀錄Log? yes no

除錯等級 (1-100)

版型設定

第一次執行 Morpho - 建立帳號 (1)

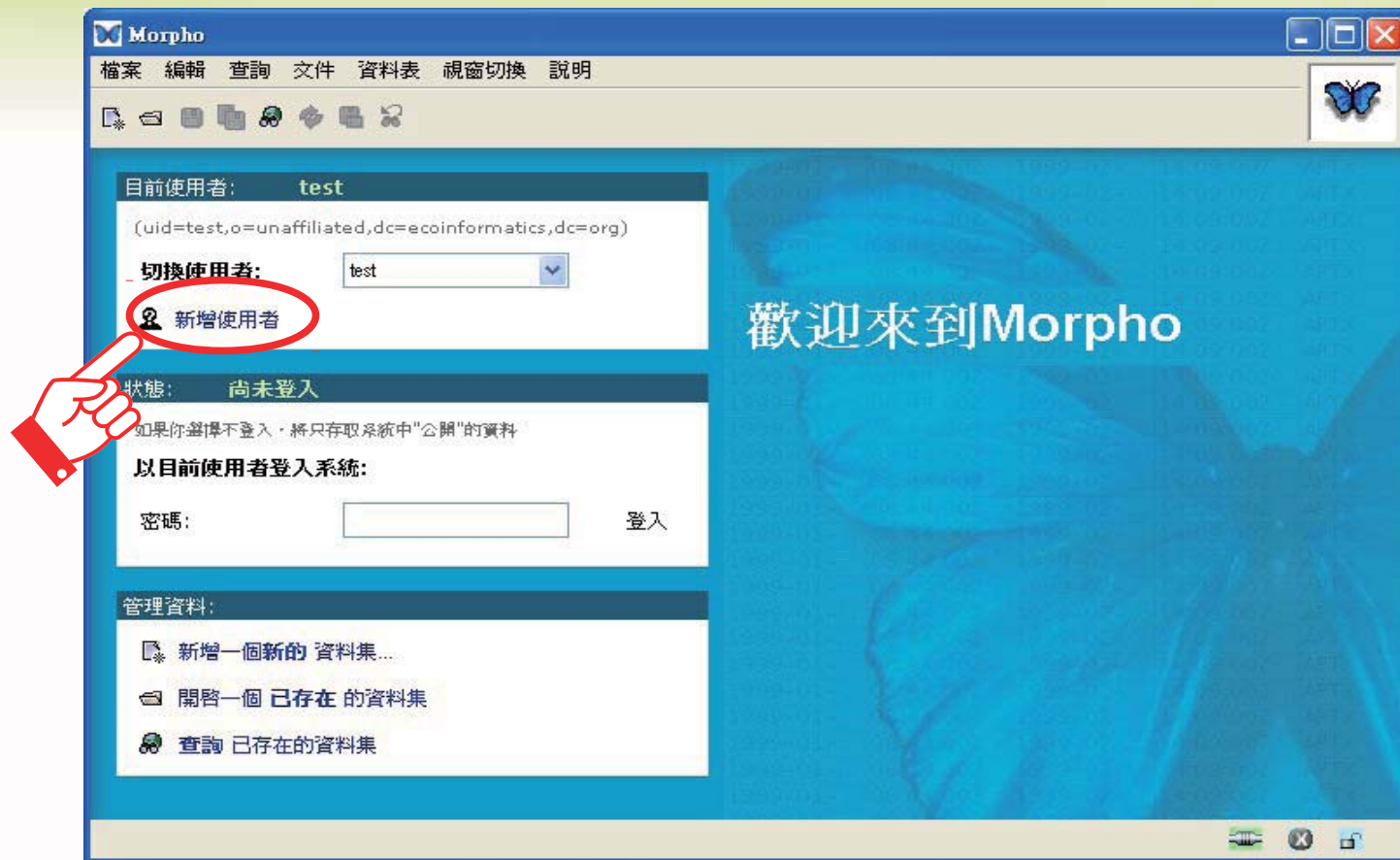

第一次執行 Morpho

- 建立帳號 (2)

新增使用者

基本資訊

輸入使用者名稱，以及你的姓氏與名字。

1 輸入帳號名稱

使用者名稱: Cynthia

名字: Kim-Hui

姓氏: Huang

取消 < 上一步 下一步 >

2

第一次執行 Morpho

- 建立帳號 (3)

新增使用者

輸入帳號系統上的帳號資訊。
假如未有系統帳號，那麼請至：
<http://k...>
這能讓
(Metaca...
究人員合作分享。

系統帳號資訊

帳號: Cynthia

組織名稱: unaffiliated
NCEAS

重新整理: Refresh

輸入帳號名稱

選取:

- EDU
- GOV
- NGO
- TCD
- THU

按 "Refresh" 從伺服器上取得組織名稱清單

取消 < 上一步 下一步 >

第一次執行 Morpho

- 建立帳號 (4)

新增使用者

為這個使用者名稱輸入一個簡短的文件識別名稱。
你在這個使用者名稱底下所建立之所有資料集的文件 ID，都將攜帶這個文件識別名稱。例如使用文件識別名稱為 "jane_doe"，則其資料集將被命名為 jane_doe.1.1、jane_doe.2.1 等之類的 ID 名稱。

文件識別名稱

1 輸入帳號名稱

文件識別名稱:

註: 請勿使用 "temporary"，因為它是一個保留字。
Illegal characters: ' ; & # ; ; ; ; ; (;) '

2

取消 < 上一步 完成

第一次執行 Morpho - 登入 Metacat 系統

Morpho

檔案 編輯 查詢 文件 資料表 視窗切換 說明

目前使用者: **Cynthia**
(uid=Cynthia,o=forestry,dc=ecoinformatics,dc=org)

切換使用者: Cynthia

1 輸入密碼

歡迎來到Morpho

2 登入

狀態: **已登入**

你已經登入系統，你可以存取系統中你擁有特別權限的檔案。

登出系統

管理資料:

- 新增一個新的 資料集...
- 開啟一個 已存在 的資料集
- 查詢 已存在的資料集

